



Organisation institutionnelle et organigrammes



3 février 2025

SOMMAIRE

Organigramme de gouvernance	3
------------------------------------	----------

Organigramme de direction	5
----------------------------------	----------

Organigrammes des pôles d'activités cliniques et médico-techniques	7
---	----------

Organigrammes des directions fonctionnelles par pôles	12
--	-----------

Pôle Direction générale	13
--------------------------------	-----------

• Direction générale	14
• Direction de la Communication	15

Pôle Soins, ressources humaines et relations sociales	16
--	-----------

• Direction des ressources humaines	17
• Coordination générale des soins	18
• Écoles et instituts de formations aux métiers de la santé	19

Pôle Affaires médicales, coopérations territoriales et recherche	20
---	-----------

• Direction des affaires médicales et direction GHT et coopérations territoriales	21
• Direction de la recherche et de l'innovation	22

Pôle Ressources financières et transformation numérique	23
--	-----------

• Direction des finances et de la contractualisation	24
• Direction des services numériques	25

Pôle Patrimoine et ressources opérationnelles	26
--	-----------

• Direction pôle constructions et patrimoine	27
• Direction constructions et patrimoine	28
• Direction des achats	29
• Direction politique hôtelière et approvisionnement	30
• Direction des ressources biomédicales	31

Pôle Parcours patient, qualité, gestion des risques et relations usagers	32
---	-----------

• Direction qualité, sécurité, relations avec les usagers et parcours patient	33
• Direction des affaires juridiques	34

Organigrammes des directions de site	35
---	-----------

• Site Hôtel-Dieu Saint-Jacques & Hôpital La Grave	36
• Site Purpan	37
• Sites Rangueil - Larrey - Chapitre - Cugnaux	38
• Site Salies-Du-Salat, Fontaine Salée	39
• Site Oncopole	40
• Centre hospitalier de Lavaur	41

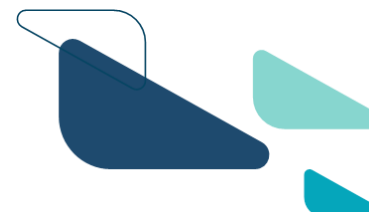



Organigramme de **gouvernance**

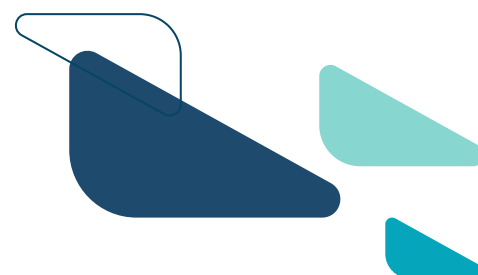

CONSEIL DE SURVEILLANCE

Président : **Jean-Michel LATTES**, Représentant de Toulouse Métropole

Vice-Présidente : **Patricia BEZ**, Représentante de la mairie de Toulouse

DIRECTION GÉNÉRALE

Directeur général
Jean-François LEFEBVRE

Directrice générale adjointe
Laëtitia JÉHANNO

Secrétaire générale
Judith LE PAGE

PRÉSIDENTE DE LA CME

Présidente
Pr Fati NOURHASHEMI

Vice-présidentes
Dr Isabelle OLIVER-PETIT
Dr Béatrice RIU-POULENC

DIRECTOIRE

Président : **Jean-François LEFEBVRE**

Vice-présidents : **Pr Fati NOURHASHEMI** (affaires médicales)
Pr Thomas GEERAERTS (enseignement)
Pr Pierre GOURDY (recherche)

CME - COMMISSION MÉDICALE D'ÉTABLISSEMENT

Présidente
Pr Fati NOURHASHEMI

Vice-présidentes
Dr Isabelle OLIVER-PETIT
Dr Béatrice RIU-POULENC

CSIRMT - COMMISSION DES SOINS INFIRMIERS, RÉÉDUCATION ET MÉDICO-TECHNIQUES

Présidente
Christelle DEYMIÉ

CSE - COMITÉ SOCIAL D'ÉTABLISSEMENT

Président
Édouard DOUHERET

Secrétaire
Julien TERRIÉ
Secrétaire adjoint
Jean-François SIMAO

CDU - COMMISSION DES USAGERS

Présidente
Anita GRANÉRO

Vice-président
Fabien MARTINEZ

CRBSP - COMITÉ DE RECHERCHE BIOMÉDICALE ET SANTÉ PUBLIQUE

Président
Pr Pierre GOURDY

COMMISSIONS MIXTES

Stratégie : **Pr Laurent ALRIC - Pr Olivier DEGUINE - Laëtitia JÉHANNO**

Hospitalisation : **Dr Béatrice RIU-POULENC - Pr Fabrice MUSCARI - Judith LE PAGE**

Numérique Dossier Patient : **Dr Isabelle OLIVER-PETIT - Dr Julien JOUGLEN - Nicolas DELAPORTE**

Pertinence : **Pr Olivier FOURCADE - Yohan DUBEDOUT - Didier LAFAGE**

Comité opérationnel RSE : **Dr Charlotte MARTIN - Ornella BRUXELLES - Cyprien HUET**

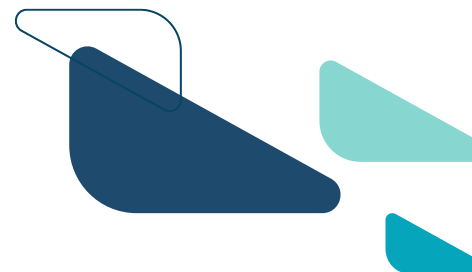

Organigramme de **direction**



INSTITUT UNIVERSITAIRE
DU CANCER DE TOULOUSE
Oncopole



GHT
HAUTE-GARONNE TARN OUEST



INSTITUT SAINT-JACQUES
Toulouse
1901 & 1928/29/30



Fondation Pastel
Prévention, action en santé & longévité

Le **CHU de Toulouse** est en direction commune avec le **CH de Lavour**.

Il est en outre associé au **CLCC Claudius Regaud** dans la gestion de l'**IUCT-Oncopole**.

Le CHU de Toulouse est établissement support du **Groupement hospitalier de territoire (GHT)** Haute-Garonne Tarn Ouest.

Le CHU de Toulouse dispose d'un fonds de dotation « **Institut Saint-Jacques** » et d'une fondation hospitalière « **Pastel** ».

ORGANIGRAMME DE DIRECTION

3 février 2025



Fondation Pastel
Prévention, action en santé & longévité

PRÉSIDENT
Jean-François LEFEBVRE

DIRECTRICE
Mathilde CAVALIER



PRÉSIDENT
Jean-François LEFEBVRE

DIRECTRICE
Raphaëlle SURUN

Responsable projets mécénat
Audrey DELSUC

DIRECTRICE DE CABINET
Carla FÉ

DIRECTEUR DES AFFAIRES GÉNÉRALES
RELATIONS INTERNATIONALES
Harold ASTRE

DIRECTEUR DE LA COMMUNICATION
Dominique SOULIÉ

DIRECTRICE EN CHARGE DE
LA COORDINATION DES PROJETS
Marjorie BRIANT

DIRECTEUR GÉNÉRAL
Jean-François LEFEBVRE

DIRECTRICE GÉNÉRALE ADJOINTE
Laëtitia JÉHANNO

SECRÉTAIRE GÉNÉRALE
Judith LE PAGE

CO-ANIMATION
DES COMMISSIONS
MIXTES

Commission stratégie
Laëtitia JÉHANNO

Commission des hospitalisations
Judith LE PAGE

Commission numérique dossier patient
Nicolas DELAPORTE

Commission pertinence
Yohan DUBEDOUT
Didier LAFAGE

Comité opérationnel RSE
Ornella BRUXELLES-TERRIAT
Cyprien HUET



PRÉSIDENT DU COMITÉ STRATÉGIQUE
Jean-François LEFEBVRE

PRÉSIDENTE DE LA COMMISSION
MÉDICALE DE GROUPEMENT
Pr Fatî NOURHASHEMI

**PÔLE SOINS, RESSOURCES HUMAINES
ET RELATIONS SOCIALES**
Edouard DOUHERET - Christelle DEYMIE

DIRECTION DES RESSOURCES HUMAINES
Edouard DOUHERET

Directeurs adjoints
Hugo PAIROT
Vincent POGGI
Mariam ROGER (50 %)

COORDINATION GÉNÉRALE DES SOINS
Christelle DEYMIE, Directrice des soins

DIRECTEURS DES SOINS
Alexandre FANGUIN
Valérie PAGES

RECHERCHE EN SOINS
Nadia PEOC'H

**PÔLE AFFAIRES MÉDICALES, COOPÉRATIONS
TERRITORIALES ET RECHERCHE**
David JOURDAN

DIRECTION DES AFFAIRES MÉDICALES
David JOURDAN
Muriel LEGENDRE

DIRECTION DU GHT ET DES COOPÉRATIONS
Carles DE BIDERAN

**DIRECTION DE LA RECHERCHE
ET DE L'INNOVATION**

Directrice de la Recherche
Justine KOOB

Directeur de l'Innovation
Harold ASTRE

**PÔLE RESSOURCES FINANCIÈRES
ET TRANSFORMATION NUMÉRIQUE**
Marjorie BRIANT - Nicolas DELAPORTE

**DIRECTION DES FINANCES
ET DE LA CONTRACTUALISATION**
Marjorie BRIANT

Directeur des recettes et de la comptabilité
Soffian BUCHERIE

Directeur du contrôle de gestion
et du parcours administratif du patient
Yohan DUBEDOUT

DIRECTION DES SERVICES NUMÉRIQUES
Nicolas DELAPORTE

**PÔLE PATRIMOINE et RESSOURCES
OPÉRATIONNELLES**
Abdelaali GAÏDI

**DIRECTION DES CONSTRUCTIONS
ET PATRIMOINE**
Abdelaali GAÏDI

Directeur adjoint
Matthieu FLEUREAU

DIRECTION DES ACHATS
Didier LAFAGE

**DIRECTION DE LA POLITIQUE HÔTELIÈRE
ET DE L'APPROVISIONNEMENT**
Cyprien HUET

**DIRECTION DES RESSOURCES
BIOMÉDICALES**
Latifa AMMOURI

**PÔLE PARCOURS PATIENT,
QUALITÉ, GESTION DES RISQUES,
RELATIONS USAGERS**
Fabien MARTINEZ

**DIRECTION QUALITÉ SÉCURITÉ
RELATIONS AVEC LES USAGERS**
Fabien MARTINEZ

Directrice adjointe, chargée de mission
développement durable
Carima MOKREFI

DIRECTION DES AFFAIRES JURIDIQUES
Mickaël DELEPAUL



DIRECTEUR DÉLÉGUÉ
Antoine BURNIER

DIRECTION DE SITES

Hôtel-Dieu, La Grave
Carla FÉ

Purpan
Sarah VIGUIER

Rangueil - Larrey - Cugnaux Chapitre
Ornella BRUXELLES-TERRIAT

Fontaine Salée de Salies-du-Salat
Mickaël DELEPAUL (intérim)



Frédéric ARTIGAUT

**COORDINATION DES ÉCOLES ET INSTITUTS
DE FORMATION**
Thierry REY (intérim)

Directeur IFSI, IFAS, CFARM
Thierry REY

Directeur des écoles IFMEM, IFPP, IFMK, IFE
Thierry REY par intérim

Directrice des écoles IBODE, IADE, IFCS
Nadia PEOC'H

Directrice de l'école de Sages-femmes
Christine AMIEL

Directrice de l'ERASS
Sophie LE BOUCHER

PÔLES D'ACTIVITÉS CLINIQUES ET MÉDICO-TECHNIQUES				
ANESTHÉSIE-RÉANIMATION DP : Ornella BRUXELLES-TERRIAT DS : Valérie PAGES	CARDIOVASCULAIRE ET MÉTABOLIQUE DP : Anne VITET DS : Alexandre FANGUIN	CÉPHALIQUE DP : Laëtitia JÉHANNO (intérim) DS : Alexandre FANGUIN	CLINIQUE DES VOIES RESPIRATOIRES DP : Anne VITET DS : Alexandre FANGUIN	DIGESTIF DP : Anne VITET (intérim) DS : Valérie PAGES
ENFANTS DP : Sarah VIGUIER DS : Christelle DEYMIÉ	FEMME-MÈRE-COUPLE DP : Nathalie LEROUX-MACKLE DS : Christelle DEYMIÉ	GÉRIATRIE ET PROJET INSPIRE DP : Nathalie LEROUX-MACKLE (intérim) DS : Alexandre FANGUIN	I3LM DP : Marianne PRADÈRE DS : Alexandre FANGUIN	IJCT-ONCOPOLE CHU & FÉDÉRATION DE CANCÉROLOGIE DP : Frédéric ARTIGAUT DS : Christelle DEYMIÉ
MÉDECINE D'URGENCES DP : Marianne PRADÈRE DS : Alexandre FANGUIN	NEUROSCIENCES DP : Carles DE BIDERAN DS : Alexandre FANGUIN	PSYCHIATRIE DP : Marianne PRADÈRE DS : Alexandre FANGUIN	UROLOGIE NÉPHROLOGIE UTO PLASTIE EFP DP : Anne VITET (intérim) DS : Valérie PAGES	
BIOLOGIE DP : Didier LAFAGE DS : Valérie PAGES	BLOCS OPÉRATOIRES DP : Ornella BRUXELLES-TERRIAT DS : Valérie PAGES	IMAGERIE MÉDICALE DP : Didier LAFAGE DS : Valérie PAGES	PHARMACIE DP : Cyprien HUET (intérim) DS : Valérie PAGES	SANTÉ PUBLIQUE ET MÉDECINE SOCIALE DP : Nathalie LEROUX-MACKLE DS : Christelle DEYMIÉ

DP : Directeur de Pôle
DS : Directeur des Soins
FF : Faisant fonction



Organigrammes des **pôles d'activités cliniques et médico-techniques**

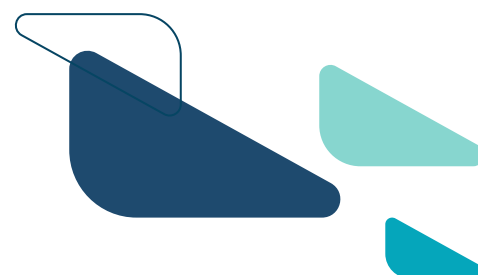



Pôles d'activités cliniques et médico-techniques

Chef de pôle : Pr Vincent MINVILLE
Chef de pôle adjoint : Dr Charlotte MARTIN

A Anesthésie-réanimation

Directrice déléguée : Ornella BRUXELLES-TERRIAT
Directrice des soins : Valérie PAGES
Cadre supérieur de santé : Sophie COMET
Cadre administratif de pôle : Marilynne FERNANDES

Chef de pôle : Pr Hélène HANAIRE
Chef de pôle adjoint : Dr Pierre MONDOLY

C Cardiovasculaire et métabolique

Directrice déléguée : Anne VITET
Directeur des soins : Alexandre FANGUIN
Cadre supérieur de pôle : Michèle CONTE
Cadre administratif de pôle : Perrine JAUZELON

Chef de pôle : Pr Frédéric LAUWERS
Chef de pôle adjoint : Dr Véronique PAGOT-MATHIS

C Céphalique

Directeur délégué : Laëtitia JÉHANNO (intérim)
Directeur des soins : Alexandre FANGUIN
Cadre supérieur de pôle : Alice SECHAUD
Cadre administratif de pôle : Elodie LACOMBE

Chef de pôle : Élie SERRANO
Chef de pôle adjoint : Pr Olivier HAMEL

C Clinique des voies respiratoires

Directrice déléguée : Anne VITET
Directeur des soins : Alexandre FANGUIN
Cadre supérieur de pôle : Benjamin DUFIS
Cadre administratif de pôle : Perrine JAUZELON

Chef de pôle : Pr Fabrice MUSCARI
Chef de pôle adjoint : Adrian CULETTO

D Digestif

Directrice déléguée : Anne VITET (intérim)
Directrice des soins : Valérie PAGES
Cadre supérieur de pôle : Emilie NOUVELLON
Cadre administratif de pôle : Emmanuelle CAMMAL



Pôles d'activités cliniques et médico-techniques

Chef de pôle : Pr Isabelle CLAUDET
Chef de pôle adjoint : Pr Emmanuel MAS

E Enfants

Directrice déléguée : Sarah VIGUIER
Directrice des soins : Christelle DEYMIÉ
Cadre supérieur de pôle : Jérôme ARGELA
Cadre administratif de pôle : Pauline BARBER-AGUT

Chef de pôle : Pr Christophe VAYSSIERE
Chef de pôle adjoint : Dr Stéphanie MOTTON

F Femme-mère-couple

Directrice déléguée : Nathalie LEROUX-MACKLE
Directrice des soins : Christelle DEYMIÉ
Coordonnateur maïeutique : Nathalie LAURENCEAU
Cadre administratif de pôle : Julie CAZOTTES

Chef de pôle : Dr Laurent BALARDY
Chef de pôle adjoint : Pr Yves ROLLAND

G Gériatrie

Directrice déléguée : Nathalie LEROUX-MACKLE (intérim)
Directeur des soins : Alexandre FANGUIN
Cadre supérieur de santé : Véronique BEZOMBES
Cadre administratif de pôle : Elodie LACOMBE

Chef de pôle : Dr Muriel ALVAREZ
Chef de pôle adjoint : Pr Pierre MANSAT

I Inflammation, infection, immunologie
et locomoteur (I3LM)

Directrice déléguée : Marianne PRADÈRE
Directeur des soins : Alexandre FANGUIN
Cadre supérieur de santé : Liliane QUEYREL
Cadre administratif de pôle : Sophie JOUANNIN

Chef de pôle : Pr Christian RECHER
Chef adjoint de pôle : Pr Odile RAUZY

I IUC Oncopole CHU

Directeur délégué : Frédéric ARTIGAUT
Directrice des soins : Christelle DEYMIÉ
Cadre supérieur de santé : Séverine SEAILLES (FF)
Cadre administratif de pôle : Aurélie BERNARD



Pôles d'activités cliniques et médico-techniques

Chef de pôle : Pr Vincent BOUNES
Chef adjoint de pôle : Pr Sandrine CHARPENTIER

M Médecine d'urgences

Directrice déléguée : Marianne PRADÈRE
Directeur des soins : Alexandre FANGUIN
Cadre supérieur de santé : David ESTRAN
Cadre administratif de pôle : Philippe LAFARGUE

Chef de pôle : Pr Franck-Emmanuel ROUX
Chef adjoint de pôle : Dr Jean-François ALBUCHER

N Neurosciences

Directeur délégué : Carles de BIDERAN
Directeur des soins : Alexandre FANGUIN
Cadre supérieur de santé : Romain TIMBAL
Cadre administratif de pôle : Julie CAZOTTES

Chef de pôle : Pr Christophe ARBUS
Chef adjoint de pôle : Dr Anjali MATHUR

P Psychiatrie

Directrice déléguée : Marianne PRADÈRE
Directeur des soins : Alexandre FANGUIN
Cadre supérieur de santé : Juliette GUIRAUDIE
Cadre administratif de pôle : Sophie JOUANNIN

Chef de pôle : Pr Nassim KAMAR
Chef de pôle adjoint : Pr Mathieu ROUMIGUIE

U Urologie - Néphrologie – Dialyse Transplantations-Brûlés - Chirurgie plastique Explorations fonctionnelles et physiologiques

Directrice déléguée : Anne VITET (intérim)
Directrice des soins : Valérie PAGES
Cadre supérieur de pôle : Nadia MOUSSA (FF)
Cadre administratif de pôle : Emmanuelle CAMMAL



Pôles d'activités cliniques et médico-techniques

Chef de pôle : Pr Antoine BERRY
Chef de pôle adjoint : Dr Marie-Pierre FELICE

B Biologie

Chef de pôle adjoint : Dr Jérôme AUSSEIL
Directeur délégué : Didier LAFAGE
Directrice des soins : Valérie PAGES
Cadre supérieur de pôle : Gaël GASCOIN (FF)
Cadre administratif de pôle : Laetitia SABATHE

Chef de pôle : Pr Frédéric LAUWERS
Chef de pôle adjoint : Dr Olivier MATHE

B Blocs opératoires

Directrice déléguée : Ornella BRUXELLES-TERRIAT
Directrice des soins : Valérie PAGES
Cadre supérieur de pôle : Rachel RIGAL
Cadre administratif de pôle : Sindy LESCURE

Chef de pôle : Pr Nicolas SANS
Chef de pôle adjoint : Dr Séverine LAGARDE

I Imagerie médicale

Directeur délégué : Didier LAFAGE
Directrice des soins : Valérie PAGES
Cadre supérieur de pôle : Marine BOVO-HOULIE
Cadre administratif de pôle : Laëtitia SABATHE

Chef de pôle : Pr Philippe CESTAC
Chef de pôle adjoint : Emilie GARDES

P Pharmacie

Directrice déléguée : Cyprien HUET (intérim)
Directrice des soins : Valérie PAGES
Cadre supérieur de pôle : Liliane SOULIER
Cadre administratif de pôle : Etienne BREMAND

Chef de pôle : Pr Virginie GARDETTE
Chef de pôle adjoint : Dr Aude LAGARRIGUE

S Santé publique et médecine sociale

Directrice déléguée : Nathalie LEROUX-MACKLE
Directrice des soins : Christelle DEYMIE
Cadre supérieur de pôle : Isabelle HUGON
Cadre supérieur rééducation : Delphine NAUDOUX (FF)
Cadre administratif de pôle : Nathalie CHAGNAUD



Organigrammes des **directions fonctionnelles par pôle**

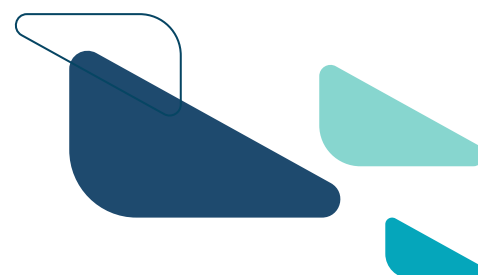

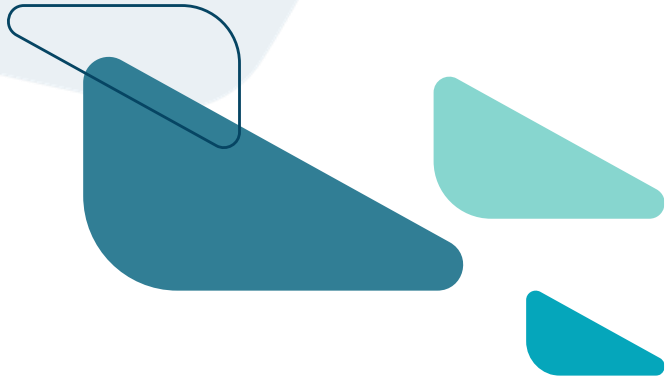

Organigrammes
des **directions fonctionnelles par pôle**

Pôle
Direction générale

DIRECTION GÉNÉRALE

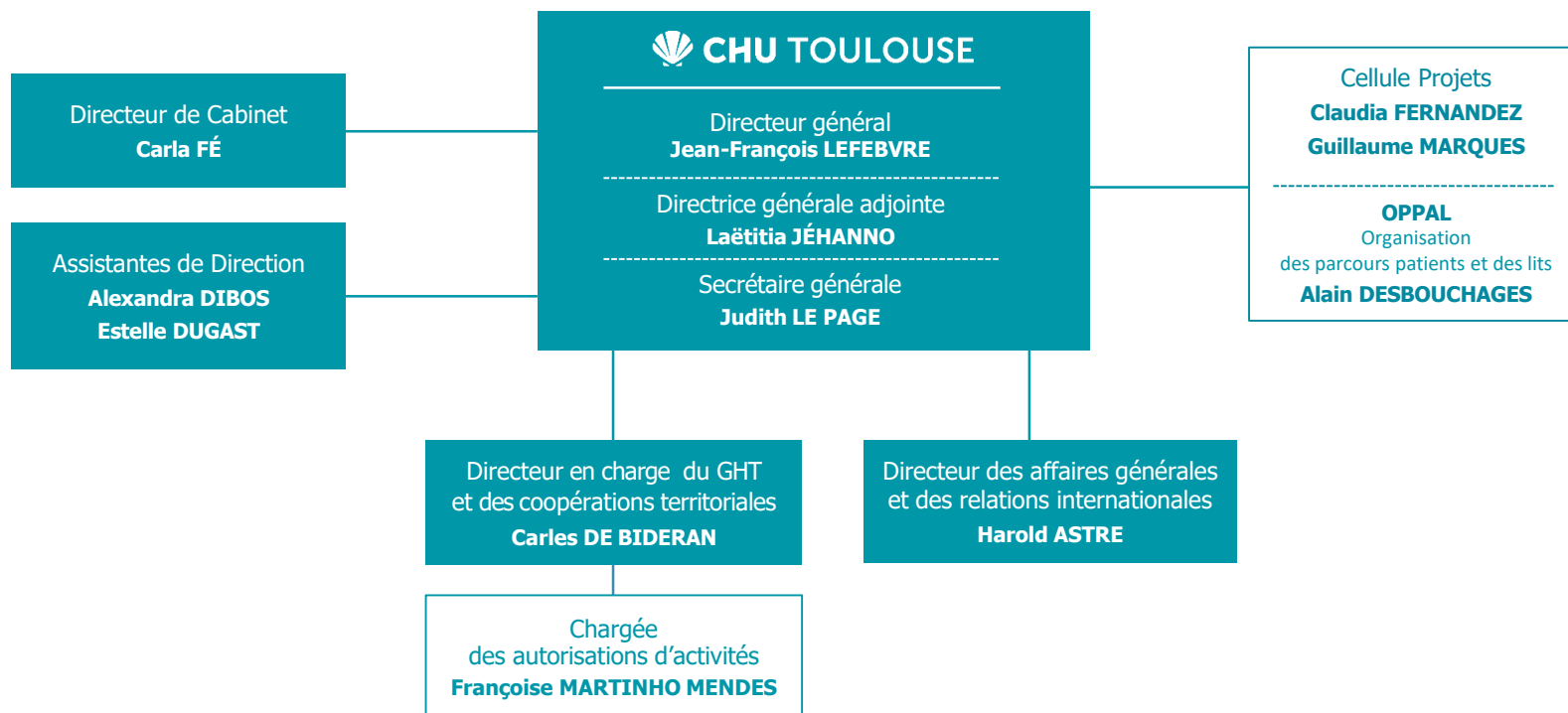

DIRECTION DE LA COMMUNICATION, CULTURE ET PATRIMOINE HISTORIQUE



Directeur de la communication
Dominique SOULIÉ

Adjointe au directeur
Mathilde RATINEAUD

COMMUNICATION

CULTURE

PATRIMOINE HISTORIQUE

COMMUNICATION EXTERNE ET INTERNE, RÉSEAUX SOCIAUX, RELATIONS PUBLIQUES ET MÉDIAS

Responsable communication
Mathilde RATINEAUD

Chargées de communication

- Référente site Purpan, Hôtel-Dieu, La Grave, Communication événementielle
Sandrine BOUZAT
- Référente site Ranguel-Larrey Salies-du-Salat, sites logistiques, Community manager Communication RSE
Joséphine ENARD

- Fédération de cancérologie et site de l'Oncopole
Mathilde RATINEAUD
Dominique SOULIÉ

STUDIO GRAPHIQUE PHOTOS, VIDÉOS

Responsable artistique
Véronique DUCHAYNE

Graphiste
Stéphanie DENTAUD

**Photographe, vidéaste,
gestionnaire de la
photothèque**
Odile VIGUIÉ

STUDIO WEB INTRANET INTERNET NOTES, ANNUAIRES

Responsable webmaster
Sébastien BARRÉ

**Administrateur de
contenus**
Benoit CAPOEN

ÉDITION INSTITUTIONNELLE

**Chargée de rédaction,
coordination éditoriale**
Agathe RIVEMALE

PROJET CULTUREL

Responsable
Agathe RIVEMALE

INVENTAIRE, MUSÉE, RESTAURATIONS

**Chargé du patrimoine
historique**
Benoit CAPOEN

**PRÉSIDENT
DE LA COMMISSION
DU PATRIMOINE HISTORIQUE**
Pr Christian VIRENQUE



Organigrammes
des **directions fonctionnelles** par pôle

Pôle
Soins, ressources humaines
et relations sociales

DIRECTION DES RESSOURCES HUMAINES

CHU TOULOUSE
 Directeur des Ressources Humaines
Edouard DOUHERET

Assistantes de direction
Vanessa PEYRAUDIE
 et **Chahrazéde COUP-CANDEHORE**

Directeur adjoint
des Ressources Humaines
Hugo PAIROT

Directeur adjoint
des Ressources Humaines
Mariam ROGER

Directeur adjoint
des Ressources Humaines
Vincent POGGI

Parcours professionnels et accompagnement individuel

Carrières

Dimitri LAMARQUE

- Gestion des carrières FPH et CDI
- Coordination CAPL, CAPD, CCP

Cessation d'activité

Didier LACCHINI

- Secteur Retraite : retraite, décès, estimations...
- Secteur autre départ : congé parental, disponibilité, détachement, mutation, démission, rupture conventionnelle

GPMC

Sabrina CASAGRANDE

Laure LUCOR

- Fiches de poste, cartographie des métiers, référentiels de compétences
- Evaluation professionnelle

Accompagnement individuel et protection sociale

Mélanie LOURADOUR

- Accidents du travail/maladies professionnelles/longues maladies
- Mission handicap/plan d'actions FIPHFP
- Accompagnements professionnels

Gestion du temps de travail

Sandra ETORE

- Règlementation du temps de travail
- Accompagnement des pôles
- Assistance et formation CHRONOS

Conseil juridique

Rosita DAUMUR

Benoît ROUX-DELAGARDE

- Assistance et conseil juridique
- Gestion des affaires disciplinaires et contentieuses
- Gestion des Archives

Collège VIGILANCE : Carla BENINCA

Service social du personnel

Ressources humaines médicales et non médicales du CH de Lavaur

Directrice

Mariam ROGER

Organisation des concours

Monique BLANCHET

- Organisation et gestion des concours

Pilotage de la paie et de la masse salariale

Rémunération

Sylvain BESSIERE

- Paye
- Frais de déplacements

Contrôle de gestion sociale

Laure LADES

- Suivi des effectifs et la masse salariale
- Suivi budgétaire
- Indicateurs RH et enquêtes

Accompagnement au changement

Changements organisationnels

Hélène BOUVIER

- Référent processus RH
- Pilotage des projets RH
- Référent contrôle interne et qualité

Système d'information RH

Pierre GREUET - Laetitia THUEUX

- Pilotage SI RH
- Suivi des projets SI RH

Conduite du dialogue social

Cellule des Relations sociales

Marjorie SENTUC

Anne GRIGNARD

- Instances sociales centrales (CSE, FSC)
- Droit syndical et temps syndical
- Suivi des grèves

Coordination des secrétariats médicaux

Katia PENE - Patricia BATISTE

- Coordination et organisation des secrétariats médicaux

Attractivité et fidélisation

Recrutement et mobilité

Julien MOREIRA

- Recrutements, intérim, vacation, réintégration, apprentissage
- Bourse des emplois – mobilité interne
- CDI, suivi des périodes d'essai
- Gestion des stages
- Accompagnement dans l'emploi

Développement professionnel

Formation

Anne LAUGA

Centre de formation multimédia

Jessica NOGALES par intérim

- Formation continue
- Guichet unique dispositifs individuels de formation
- Accompagnement projets de formation

Prévention des risques et qualité de vie au travail

Conditions de travail

Nathalie ENRIQUEZ

- Cellule de prévention Harcèlement et de lutte contre les discriminations
- Animation des projets santé au travail : CLACT, PAPRI Pact, lien politique RSE
- Télétravail
- Crèches hospitalières

Plateformes des ressources humaines de sites

Purpan

Marianne AUDEBERT

Rangueil

Amélie CANHA

- Correspondant RH de 1^{er} niveau pour toute question ou accompagnement RH des pôles
- Prestations sociales - CGOS / MNH
- Discipline de 1^{er} niveau

COORDINATION GÉNÉRALE DES SOINS



Coordonnatrice Générale des Soins
Christelle DEYMIÉ

Assistante de direction
Anais Dupont

PÔLES D'ACTIVITÉS CLINIQUES ET MÉDICO-TECHNIQUES

Christelle DEYMIÉ Directrice des soins

PÔLE SPMS

Isabelle HUGON

Delphine NAUDOUX (FF)

PÔLE FEMME-MÈRE-COUPLE

Nathalie LAURENCEAU

PÔLE ENFANTS

Jérôme ARGELA

Nathalie MARCILHAC

PÔLE IUCT - ONCOPOLE

Séverine SÉAILLES (FF)

**Missions transversales direction
des soins : offres de stages,
qualité, suivi du projet de soins**
Isabelle SOUBIRAN

PÔLES D'ACTIVITÉS CLINIQUES ET MÉDICO-TECHNIQUES

Valérie PAGÈS Directrice des soins

PÔLE ANESTHÉSIE-RÉANIMATION

Sophie COMET

PÔLE DIGESTIF

Émilie NOUVELLON

PÔLE UROLOGIE-NÉPHROLOGIE

Nadia MOUSSA (FF)

PÔLE BLOCS OPÉRATOIRES

Rachel RIGAL

PÔLE BIOLOGIE

Gaël GASCOIN (FF)

PÔLE IMAGERIE MÉDICALE

Marine BOVO HOULIÉ

PÔLE PHARMACIE

Liliane SOULIER

PÔLES D'ACTIVITÉS CLINIQUES ET MÉDICO-TECHNIQUES

Alexandre FANGUIN Directeur des soins

PÔLE CARDIOVASCULAIRE & MÉTABOLIQUE

Michèle CONTÉ

PÔLE VOIES RESPIRATOIRES

Benjamin DUFIS (FF)

PÔLE GÉRIATRIE

Véronique BEZOMBES

PÔLE MÉDECINE D'URGENCES

David ESTRAN

PÔLE PSYCHIATRIE

Juliette GUIRAUDIE

PÔLE I3LM

Liliane QUEYREL

PÔLE CÉPHALIQUE

Alice SÉCHAUD

PÔLE NEUROSCIENCES

Romain TIMBAL

**Pool suppléance, cadres de nuit,
permanence cadres de santé**

Séverine MONHUREL (FF)

Nadia PEOC'H

Directrice des soins

RECHERCHE EN SOINS

ACTIVITÉS TRANSVERSALES

- CSIRMT, Projet de soins
- Commission pertinence
- Commission mixte stratégie
- CLIN
- Collège Vigilance
- Filière cadre de santé
- Filière cadre supérieur de santé
- Commission numérique
- EPP, SSE
- COPIL qualité

ACTIVITÉS TRANSVERSALES

- CLAN
- COMEDIMS
- COVIRIS
- COPIL endoscopie
- COPIL qualité
- Commission handicap
- Accompagnement dans l'emploi

ACTIVITÉS TRANSVERSALES

- Commission des hospitalisations
- Bed management
- Évolution des métiers : pratique avancée, protocoles de coopération entre professionnels de santé
- CLUD
- COPIL qualité

ÉCOLES ET INSTITUTS DE FORMATIONS AUX MÉTIERS DE LA SANTÉ



PEFMS
Pôle régional d'enseignement
et de formation aux métiers de la santé



ÉCOLE DE SAGES-FEMMES

Christine AMIEL, Directrice
Coordonnatrice en maïeutique

ÉCOLE RÉGIONALE D'ASSISTANTS DU SERVICE SOCIAL

Sophie LE BOUCHER, Directrice

INSTITUTS ET ÉCOLES

Nadia PEOC'H, Directrice

Institut de Formation des Cadres de Santé

Responsable pédagogique
Corinne FORTIN

École d'Infirmiers de Bloc Opérateur

Infirmiers
Responsable pédagogique
Evelyne CAMES

École d'Infirmiers Anesthésistes

Responsable pédagogique
Philippe SAUTIER

INSTITUTS

Thierry REY, Directeur

Institut de Formation en Soins Infirmiers

Responsables pédagogiques
Béatrice MARTIN
Nathalie MICAS
Sabrina DIDA

Antenne IFSI de St Gaudens

Béatrice MARTIN

Institut de Formation des Aides-Soignants

Responsable pédagogique
Georges PEDARRIBES

Centre de Formation d'Assistants de Régulation Médicale

Responsable pédagogique : **Dr Stéphanie RÉMY**

INSTITUTS

Thierry REY, Directeur par intérim

Institut de Formation des Masseurs Kinésithérapeutes

Antenne IFMK de Rodez
Responsable pédagogique : **Frédéric ANDRÉ**

Institut de Formation des Ergothérapeutes

Responsable pédagogique : **Jean-Michel CAIRE**

Institut de Formation en Pédicurie Podologie

Responsable pédagogique : **Yannick ESCALLE**

Institut de Formation des Manipulateurs d'Electroradiologie Médicale

Antenne IFMEM de Montauban
Responsable pédagogique : **Françoise COPETTI**

ACTIVITÉS TRANSVERSALES PEFMS

Gestion administrative et financière des Écoles et Instituts

Maud JOLIMOY

Centre de Formation Multimédia

Jessica NOGALES, par intérim

Qualité - Certification

Marjorie PORTHA

Gestion de Site (logistique/bionettoyage)

Recrutement en cours

Infothèque - Centre de documentation

Nadège BOUSQUET

Relations internationales - Erasmus - Événementiels

Aliénor ESTRIER

Coordination des enseignements d'Anglais

Catherine AMIELL



Organigrammes
des **directions fonctionnelles** par pôle

Pôle

**Affaires médicales, coopérations
territoriales et recherche**

DIRECTION DES AFFAIRES MÉDICALES

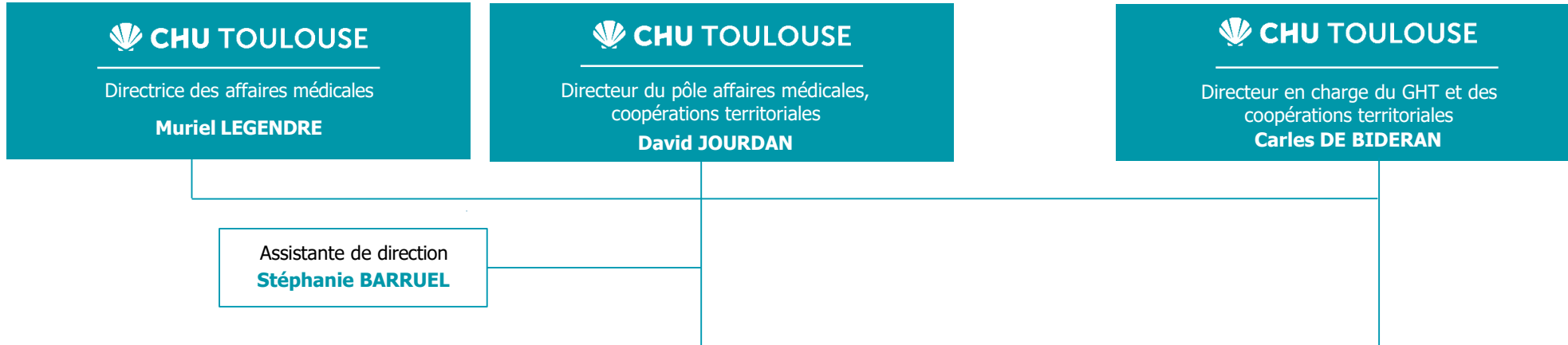

GESTION ADMINISTRATIVE DES CARRIÈRES MÉDICALES

Responsable : **Caroline ABELMANN**

Secteur Carrières Juniors
Encadrante: **Alexandra LACZ**

Gestionnaires Secteur Juniors
Mokhtar DERRI
Florence QUENUM

Secteur Carrières Seniors
Encadrante Pôles : **Anne-Sophie TENTONI**
Encadrante pôles HE et ARMPO: **Alexandra LACZ**

Gestionnaires Secteur Seniors
Anna ALONSO
Pôles : Enfants , FMC, SPMS, Gériatrie,
Neurosciences, IUC

Cécile BRUNEL
Pôles : Pharmacie, Imagerie, Biologie, Digestif,
Anesthésie-Réanimation, Uro-Néphro

Sylvette GLEYESSES
Pôles : Céphalique Médecine d'Urgences, CVM, CVR,
I3LM, Psychiatrie

GESTION TEMPS MÉDICAL/GESTION DES RÉMUNÉRATIONS/ COOPÉRATION MÉDICALE

Responsable : **Marianne NUX**

Secteur Temps Médical
Encadrant: **Jean-François CAPIN**

Gestionnaires Secteur Juniors
Olivia HERMANGE
Emilie SERVAT

Gestionnaires Secteur Seniors
Chouchaa KREIRIA
Florence VIDAL

**Secteur Paie Coopération Médicale et
Conventions**
Encadrante : **Christine ZAMBIASI**

Gestionnaire Secteur Conventions
Blandine BOURGUET

POLITIQUE SOCIALE, DÉVELOPPEMENT PROFESSIONNEL, ACTIVITÉ LIBÉRALE, CME

Responsable : **Lorraine COSSARD**

Chargée
des coopérations territoriales
Carla PIERON

DIRECTION DE LA RECHERCHE ET DE L'INNOVATION



FONCTIONS SUPPORTS

Service administratif et financier

Alexia FINAZZI
Cadre administrative de Pôle

Finances

Elisabeth FURNON

Ressources humaines

Valérie GUÉRIN

Pilotage, Qualité, Système d'information (PIQSI)

Céline LAPALU

Affaires juridiques

Benjamin COTTIN

Communication

Gwénaëlle DAMAMME LE BARS

Recherche écoresponsable

Coordination
Ségolène GALANDRIN

PROMOTION INTERNE ET EXTERNE

Promotion interne

Marie-Élise LLAU

Promotion externe

Sandrine GASCON

GUICHETS UNIQUES

Biologie-anapath | CRBS IUCT-O | Voies respiratoires

Fatiha BOUDOUH-PONSARD

USMR | Imagerie | Pharmacies SPMS | Odontologie | Urologie Dermatologie néphrologie

Fanny ERRE-GUILBAULT

MéDatAS | CIC | Enfants Femme-mère-couple

Ségolène GALANDRIN

I3LM | Céphalique | Neurosciences Psychiatrie | UEME

Farida GHRIB

Anesthésie-réanimation | Digestif Urgences | CVM

Nathalie ROQUES

Gériatrie

Muriel TAUZIN

EUROPE | IHU HealthAge

Projets européens | Référent IHU HealthAge

Sophie MOURGUES

MALADIES RARES

Plateforme d'expertise maladies rares

Laura BRIÑAS-HERCE

GIRCI | H2O RECHERCHE

Relations institutionnelles Animation territoriale

Muriel TAUZIN

INNOVATION

INNOV'PÔLE SANTÉ

Innovation industrielle
et numérique
Béatrice APPIAH

Innovation interne

Maria RUIZ-NOVALES

Valorisation

Maria RUIZ-NOVALES



Organigrammes
des **directions fonctionnelles** par pôle

Pôle
Ressources financières
et transformation numérique



DIRECTION DES FINANCES ET DE LA CONTRACTUALISATION

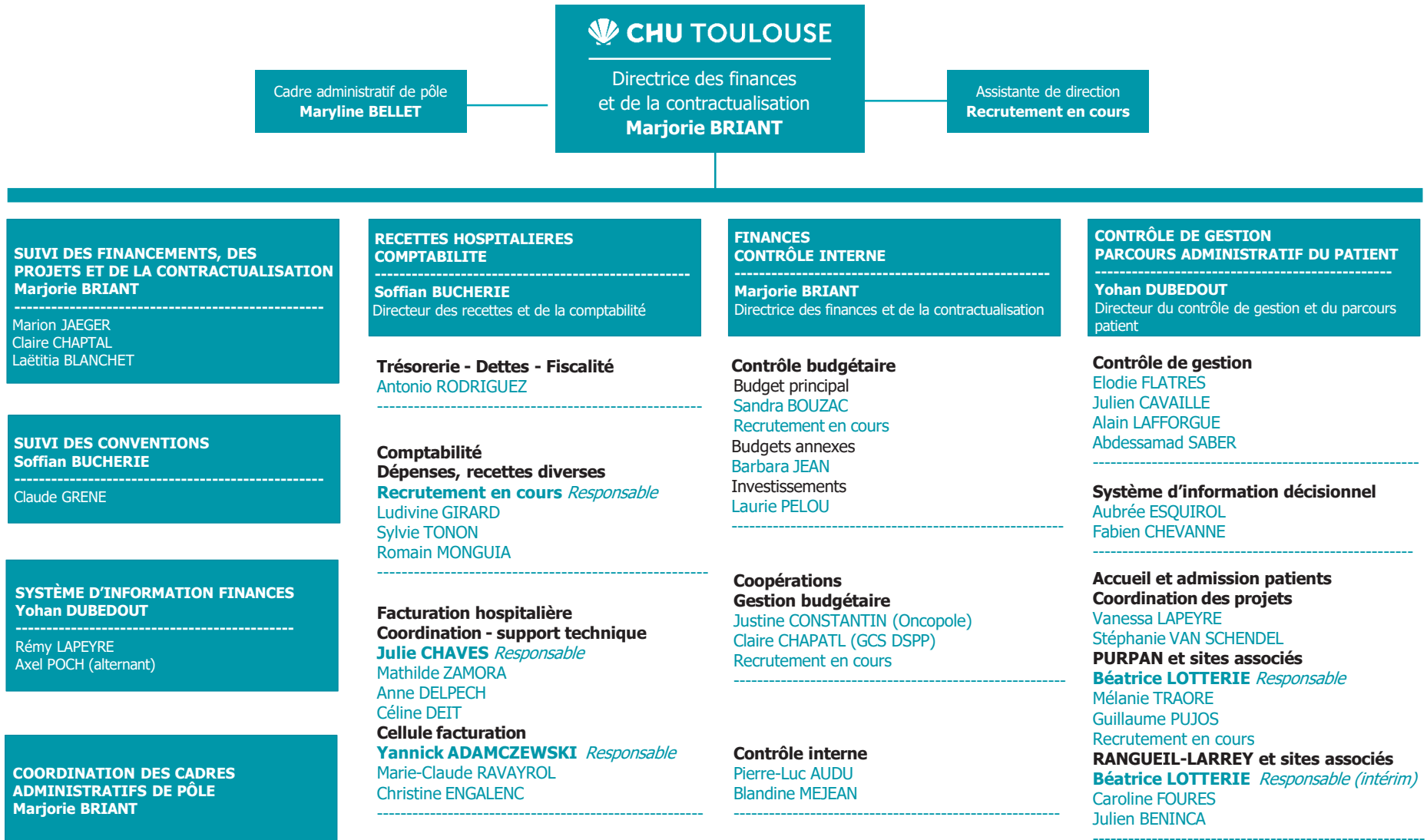

COMMISSION NUMÉRIQUE DU DOSSIER PATIENT

Dr Isabelle OLIVER-PETIT Présidente de la CNDP
Dr Julien JOUGLEN Président de la CNDP



Directeur
Nicolas DELAPORTE

Responsable opérationnel du SI

Maryse RAVAT

Assistante de Direction
Céline FOUCOU

COORDINATION SI DU GHT HAUTE-GARONNE TARN OUEST

Nicolas DELAPORTE - Jean Marc NOVAK - Béatrix SALVAGNAC

CH Gérard Marchant Aubry LAFON, Thierry MIRANDE
 CH Lavaur Francisca GUTIERREZ VALLEIN, Christophe LARUE
 CH Muret Maïté LACLERGUE
 CH St Gaudens/Luchon Manon SIROP, Fabien MOULET

SYSTEME DE MANAGEMENT QUALITÉ, SECURITÉ ET URBANISATION

Isabelle STACH Cheffe de service

Urbaniste

Isabelle STACH

Pilote du SMSI

Laurent COLONGES

Pilote Qualité

Recrutement en cours

GESTION DE LA DONNÉE

Grégory LOPEZ Chef de service

DÉPARTEMENTS

DATA DEVELOPPEMENT

INTEROPERABILITÉ

Mathieu BOURQUIN Responsable

COORDONNATRICE du CDSR

Projets numériques DATA IA

Tania JOUFFREY

DIM - Centre de Donnée en Santé et Recherche (CDSR)

Directeur Scientifique Données et IA

Jean-Marc ALLIOT

COORDINATION cellule Bioinfo et DSN

Grégory LOPEZ

Pole biologie – Bio informatique

Responsable cellule

Frédéric ESCUDIE

Responsable adjoint

Christophe HABIB

CENTRE DE SOLUTIONS ET EXPERTISE

Véronique CAZALET Cheffe de service

DÉPARTEMENT ÉTUDE

INGENIERIE INFRASTRUCTURE

David LATASTE Responsable

DÉPARTEMENT ÉTUDE

INGENIERIE APPLICATIVES

Céline FABRE Responsable

DÉPARTEMENT PROJETS

Véronique CAZALET Responsable

DÉPARTEMENT ACCOMPAGNEMENT FORMATION

Magali CAILLOL Responsable

CENTRE DES OPÉRATIONS

Jérôme GRANDCLAUDE Chef de service

DÉPARTEMENT PRODUCTION

EXPLOITATION INFRASTRUCTURE

Jean-Marc CHOULET Responsable

DÉPARTEMENT SERVICE DE PROXIMITÉ

Olivier JACQUOT Responsable

DÉPARTEMENT PRODUCTION

EXPLOITATION APPLICATIVE

Jérôme GRANDCLAUDE Responsable
 (intérim)

FONCTIONS TRANSVERSALES

CENTRE D'EXPERTISE ET DE COMPÉTENCES MÉDICO-SOIGNANTES POUR LE NUMÉRIQUE

Dr Régine STEHLE Responsable

Carmela BOU MALHAM

Cécile GUILLEMIN

Karine LAJOINIE

Patrice REY

Michele VITSE

SECURITÉ DE L'INFORMATION

Thierry VEAUUVY Responsable SSI

Laurent COLONGES Responsable SSI
 adjoint

Charlène SEGURA

Déléguée à la protection des données (DPO)

CONTRÔLE DE GESTION, PERFORMANCE ET PROGRAMMES NATIONAUX

Béatrix SALVAGNAC Programmes nationaux

Virginie CAROL Suivi financier du SI

Maryline BELLET Suivi des RH



Organigrammes
des **directions fonctionnelles par pôle**

Pôle
Patrimoine et ressources
opérationnelles





DIRECTION DES ACHATS

Didier LAFAGE

ACHATS MÉDICAUX, DISPOSITIFS MÉDICAUX, BIOMÉDICAL ET LABORATOIRE

Marion CASTEL-MOLIERES

ACHATS NON MÉDICAUX

Thomas BLEUZET (à compter du 14/03/25)

SUPPORT ACHATS ET JURIDIQUE

Didier LAFAGE

DIRECTION POLITIQUE HÔTELIÈRE ET APPROVISIONNEMENT

Cyprien HUET

BIONETTOYAGE ET GESTION DES DÉCHETS

Stéphanie BUREL

LOGISTIQUE

Frédéric PERRET

FILIÈRE HÔTELIÈRE

Christophe REYNES

TRANSPORTS PATIENTS

Laure DONADIO

APPROVISIONNEMENT

Sabine SERAISSOL

BLANCHISSERIE TOULOUSAINE DE SANTÉ

Marc DREZEN

DIRECTION CONSTRUCTIONS ET PATRIMOINE
Abdelaali GAÏDI,
Matthieu FLEUREAU

FILIÈRE INVESTISSEMENT ET PROJET IMMOBILIER

Elodie PHILIPOT
Maîtrise d'Ouvrage

Frédéric GHELARDINI
Maîtrise d'Oeuvre

FILIÈRE EXPLOITATION

Benoit BOISSERIE

FILIÈRE SÉCURITÉ – SÛRETÉ POLICE - JUSTICE

André AUBARET

FILIÈRE IUCT - ONCOPELE

Matthieu FLEUREAU

DIRECTION DES RESSOURCES BIOMÉDICALES

Latifa AMMOURI

FONCTIONS SUPPORT

Marion MESTRE
Dominique CHUPEAU

SECTEUR MONITOR/VENTILATION/ CARDIO

Gilles VISNADI

SECTEUR EXPLORATION FONCTIONNELLES

/PERFUSION/MOBILIER MÉDICAL
Eric SALGUES

SECTEUR BLOCS OPÉRATOIRES/ ENDOSCOPIE/DIALYSE

Nicolas COUPEZ

SECTEUR IMAGE/ECHOGRAPHIE/ DÉSINFECTION/STÉRILISATION

Julien FOURCADE

SECTEUR LABORATOIRE

Benoit DOGNY

UNITÉ DE RADIOPHYSIQUE ET DE RADIOPROTECTION

Valérie COLIN

**DIRECTION CONSTRUCTIONS
ET PATRIMOINE**



Directeur
Abdelaali GAÏDI
Directeur Adjoint
Matthieu FLEUREAU

Assistantes de Direction
Sandrine GROS
Candice SAUGER

Matthieu FLEUREAU

Abdelaali GAÏDI

**DÉPARTEMENT
MAINTENANCE
EXPLOITATION**
Benoît BOISSERIE

**DÉPARTEMENT
MAITRISE D'OEUVRE**
Frédéric GHELARDINI

**DÉPARTEMENT
IUCT-ONCOPOLE**
Matthieu FLEUREAU

**DÉPARTEMENT
MAITRISE D'OUVRAGE**
Elodie PHILIPOT

**DÉPARTEMENT SECURITÉ
RELATIONS POLICE - JUSTICE**
André AUBARET

SECTEUR BATIMENTS
Benoît BOUCARD

BUREAU D'ÉTUDES
Frédéric GHELARDINI
Fabien MEZAILLES

**RESPONSABLE
MAINTENANCE
EXPLOITATION
SECURITÉ & SURETÉ**
David FASANO

**RESPONSABLE DE LA
PROGRAMMATION**
Julien FRAYSSE

RÉFÉRENT SURETÉ
Yoan SOIROT

SECTEUR ÉLECTRICITÉ
Eric DUHAYON

**RESPONSABLE TRAVAUX
AMÉNAGEMENTS**
Jean-Claude GODARD

**SERVICE SECURITÉ GRAND
PURPAN**
Olivier BARRAU

SECTEUR THERMIQUE
Julien MUNOZ

**SECTEUR QUALITÉ /
PERFORMANCE**
François ALVAREZ

**SERVICE SECURITÉ RANGUEIL
/ HÔTEL DIEU / LA GRAVE /
LARREY / SALIES /
LOGIPHARMA / CHAPITRE**
Nathalie FAGES

TRAVAUX
Manon MICHAUDEL

DIRECTION DES ACHATS

 **CHU TOULOUSE**

Directeur des achats
Didier LAFAGE

Assistantes de Direction
Sandrine GROS
Candice SAUGER

ACHATS MÉDICAUX, DISPOSITIFS MÉDICAUX, BIOMÉDICAL ET LABORATOIRE

Marion CASTEL MOLIERES

ACHATS PRODUITS DE SANTÉ

Ophélie RIVIERE
Solène ISTIN
Pascale JOUGLA
Aurélie ROUANET

ACHATS BIOMÉDICAUX & LABORATOIRE

Julie ROUBAUD
Farid BOURAADA
Frédéric MAYON
Aline JAMMES
Caroline VIGUIE

Régine ESTERMANN
Héry RAHARIJAONA
Hélène DAMOUR
Célia CALBET
Thomas RODRIGUES
Internes/externes en pharmacie

ACHATS NON MÉDICAUX

Thomas BLEUZET
(à compter du 14/03/25)

ACHATS TRAVAUX, PRESTATIONS DE MAINTENANCE ST ET SERVICES SUPPORT, ENERGIES

Brice FORLIN, responsable achats
Jessica CARAYON
Pierre-Jean JOURDA
Marina SERRANO-DIEGO

ACHATS MOYENS GÉNÉRAUX, LOGISTIQUE ET TRANSPORT

Guillaume LOPEZ, responsable achats
Laurence RIBES
Delphine HUOT
Bernard FOURNOL

ACHATS INFORMATIQUES ET INFRASTRUCTURES

Gilles ROUYER, responsable achats
Amandine GABORY
Ahmed ZARKIK

Christophe DIAS
Carine ESPEROU

SUPPORT ACHATS ET JURIDIQUE

Didier LAFAGE

CELLULE JURIDIQUE

Tiphaine QUESSETTE
Adrien PLANAS

CELLULE SUPPORT

David BERNARD
Lydia FRITZ
Julie CERDAN

COORDINATION UniHA

Marion CASTEL MOLIERES
Audric DARRAS

COORDINATION PRODUITS DE SANTÉ

Audric DARRAS
Anissa ZERROUKI
Anjani MARTIN
Nolwen MAZIN

Roméo CLAUDE
Douaa CHERHABIL
Mégane MAURY

RÉFÉRENTS ACHATS DU GHT DE LA HAUTE-GARONNE ET DU TARN OUEST

CH COMMINGES PYRÉNÉES - HÔPITAUX DE LUCHON

Coralie FOISSAC
Céline CASCARRE
Audrey BAGÜES-CASTRO
Julie BONNET

CH DE MURET

Maité LACLERGUE
Marjorie CARLIER
Elodie WILHELM
Céline MABIRE

CH G. MARCHANT

Philippe SABAH
François URBAN
Mylène SEGONDS
Nathalie LEGUEVASQUES

CH DE LAVAUR

Francisca GUTIERREZ-VALLEIN
Cécile TURROC
Nathalie LUPIN
Sandrine SCHIMDT

DIRECTION DE LA POLITIQUE HÔTELIÈRE ET DE L'APPROVISIONNEMENT

 **CHU TOULOUSE**

Directeur de la politique hôtelière
et de l'approvisionnement
Cyprien HUET

Assistantes de Direction
Sandrine GROS
Candice SAUGER

BIONETTOYAGE & GESTION DES DÉCHETS

Stéphanie BUREL

PRESTATIONS INTERNES

BIONETTOYAGE INTERNE

Stéphanie BUREL

MISSIONS TRANSVERSALES & QUALITÉ

Clémence BORIES

PRESTATIONS EXTERNES

Laurence ALAVOINE

- Bionettoyage externalisé
- Gestion des déchets

LOGISTIQUE

Frédéric PERRET

LOGISTIQUE DE SITES

Sylvain ARNOULD

- Derniers mètres
- Double-bac

LOGISTIQUE INTERSITES ET SUPPORT GHT

Jean-François BANIERE

- Transports de biens
- Fonctions supports :
éditique, vagemestres,
logiparc, logidos
- Équipes polyvalentes

QUALITÉ, SECURITÉ, MÉTHODE

David NEGRO

BLANCHISSERIE (GCS BTS)

Marc DREZEN

Adjoint : **Yves ANDRÉ**

PRODUCTION

Bouabane BACCAM

SERVICE CLIENT

Jean-Franck CAZENAVE

MAINTENANCE

Laurent ROUS

SUIVI ADMINISTRATIF

Émilie ROSIER

TRANSPORT PATIENT

Laure DONADIO

TRANSPORT PATIENT TOUS FLUX ET TOUS SITES

Sylvie ROLLEAU

- Brancardage
- Transport sanitaire
- Régulation centralisée

PRESTATIONS CONCÉDÉES

Marie-Cécile ZAPICO

QUALITÉ

Anne DA SILVA

FILIÈRE HÔTELIÈRE

Christophe REYNES

Adjointe : **Corinne GAVOILLE**

PRESTATIONS D'ACCUEIL ET DE CONFORT – SUIVI RH

Corinne GAVOILLE

SECURITÉ ET QUALITÉ DES ALIMENTS DÉVELOPPEMENT DURABLE, SÛRETÉ

Virginie ANTOINE

EXPLOITATION, SUIVI BUDGETAIRE, PENM

Sebastien SOUM

APPROVISIONNEMENT

Sabine SERAISSOL

AQUISITION DES ÉQUIPEMENTS NON MÉDICAUX

Christophe PENABAYRE

PRODUITS GÉNÉRAUX ET RESTAURATION, ÉQUIPEMENTS NON MÉDICAUX ET DSN

Émilie REISZ

LABORATOIRE

Cristina GELY

RESSOURCES BIOMÉDICALES, PRESTATIONS ET SERVICES

Sandrine LOUBIERES-VENTURIN

PATRIMOINE ET CONSTRUCTION – Virginie SEGUINEAU

DIRECTION DES RESSOURCES BIOMÉDICALES



Directrice des Ressources biomédicales
Latifa AMMOURI

Assistantes de Direction
Sandrine GROS
Candice SAUGER

SERVICE BIOMÉDICAL

UNITÉ DE RADIOPHYSIQUE ET DE RADIOPROTECTION

CELLULE QUALITÉ PERFORMANCE MÉTHODE & ORGANISATION (QPMO)

MONITORAGE VENTILATION CARDIOSTIMULATION

EXPLORATIONS FONCTIONNELLES PERFUSSION & RÉCHAUFFEUR DISPOSITIFS DE THÉRAPIE KINÉSITHÉRAPIE CONSULTATIONS SOINS

BLOCS OPÉRATOIRES ODONTOLOGIE ENDOSCOPIE DIALYSE

IMAGERIE ÉCHOGRAPHIE DÉSINFECTION & STÉRILISATION

LABORATOIRE PHARMACIE

RESPONSABLE RADIOPHYSIQUE & RADIOPROTECTION

Valérie COLIN

Ingénieurs biomédicaux

Marion MESTRE
Dominique CHUPEAU

Ingénieur biomédical

Gilles VISNADI

Ingénieur biomédical

Éric SALGUES

Ingénieur biomédical

Nicolas COUPEZ

Ingénieur biomédical

Julien FOURCADE

Ingénieur biomédical

Benoit DOGNY

Physiciens médicaux & CRP

Emmanuelle CASSOL
Pierre DUTHIL
Marie-Ange JASSIN
Sylvie MONFRAIX

Radioprotectionnistes & CRP

Sébastien BALDUYCK
Julien DAFFIS

Gestionnaire administrative CES (Correspondante de Employeur pour SISERI)

Violaine JUEN



Organigrammes
des **directions fonctionnelles par pôle**

Pôle

**Parcours patient, qualité, gestion
des risques et relations usagers**

**DIRECTION QUALITÉ, SÉCURITÉ,
RELATIONS AVEC LES USAGERS
ET PARCOURS PATIENT**



Directeur
Fabien MARTINEZ

Assistantes de direction
Sabrina LAPLAGNE

EQUIPE MEDICALE	COORDONNATEURS QUALITÉ, SÉCURITÉ ET RELATIONS USAGERS	SYSTÈME D'INFORMATION QUALITÉ	PRÉVENTION DES RISQUES ENVIRONNEMENTAUX, PROFESSIONNELS ET SANITAIRES (PREPS)	SERVICE SOCIO-ÉDUCATIF
<p>Pr Virginie GARDETTE Qualité sécurité engagement patient – Coordonnateur gestion des risques associés aux soins (cGDRas)</p>	<p>Pôles : Psychiatrie, Gériatrie, Femme-Mère Couple, Endoscopie, Label Hospitalité, Com Handicap Julie CAPMAS</p> <p>Pôle : IUC-Oncopôle Audrey IFFRIG</p>	<p>Référent Système d'information Qualité Indicateurs (IQSS), Enquêtes de satisfaction Cécile DECLIQUEMENT</p>	<p>Responsable Marie-Josée GHIGLIA</p>	<p>Psychiatrie, URM, secrétariats, Hôpital des Enfants (assistantes sociales et équipe éducative, pédopsychiatrie) Louis Victor VALMY FF Cadre socio-éducatif</p>
<p>Pr Dominique LAUQUE cGDRas Pôles Urgences, Anesthésie Réanimation, Céphalique, Enfants, Neurosciences, I3LM, Psychiatrie, Gériatrie, Femme Mère Couple, Blocs</p>	<p>Pôle : Pharmacie Référent logiciel qualité PILOT COMEDIMS Olaia IRAZUSTA</p> <p>Pôles : Anesthésie-Réanimation, Blocs Opératoires, Urgences EPP, Situations Sanitaires Exceptionnelles (SSE) Jean-Claude LAURENS</p>	<p>RELATIONS AVEC LES USAGERS</p> <p>Chargée des relations avec les usagers : réclamations et remerciements Commission des Usagers CHU et GHT Valérie FABRE</p> <p>Médiateur médical Dr Jean BERGEAUD</p> <p>Médiateur paramédical, Cultes, Engagement patient Audrey IFFRIG</p>	<p>PRÉVENTION RISQUES SANITAIRES ET ENVIRONNEMENTAUX</p> <p>Qualité de l'eau Qualité de l'air Surveillance Eau de rejet Yohan EYMERIC</p> <p>Installation Classée pour Protection de l'Environnement (ICPE) Sandra RICHEUX</p> <p>Risque Amiante – Dossier Technique Amiante (DTA)-ss4 - Sécurité Transverse Nadia MILED</p>	<p>Rangueil, Larrey-Salies-du-Salat, Hôpital PDV, Gériatrie Ingrid FAIDERBE-COUTOULY Louis Victor VALMY FF Cadres socio-éducatif</p>
<p>Dr Nathalie SPENATTO cGDRas Pôles Imagerie, Digestif, Voies respiratoires, CVM, IUC, Santé Publique Médecine Sociale, Urologie –Néphrologie- Dialyses-UTO- Brûlés- Chirurgie Plastique - EFP, Biologie</p>	<p>Pôles : Neurosciences, Céphalique, I3LM, Parcours patients, Douleur, Risques infectieux Line BEYROUTHI</p> <p>Pôles : Digestif, Uro-Néphro, Voies respiratoires Identivigilance, Equipements Plan Blanc, CPIAS, OMEDIT, Endoscopie, Cadres de nuit/SICS Marie-Pierre MERAS</p>	<p>Médiateur paramédical, Cultes, Engagement patient Audrey IFFRIG</p> <ul style="list-style-type: none"> • Coordination Activités Associatives, commission Handicap Dorothee MIERICKE • Coordination Interprétariat Interprète de liaison du CHU Pavla ZATVRSKA • Aumôniers 	<p>PRÉVENTION RISQUES PROFESSIONNELS</p> <p>Pôles : Digestif, Psychiatrie, Budgets Annexes, Administration générale, Pharmacie Anne CROS</p> <p>Pôles : Gériatrie, Santé Publique Médecine Sociale, Biologie, Recherche Stéphane GINESTA</p> <p>Pôles : Médecine d'urgences, Enfants, Blocs Opératoires, Anesthésie Réanimation, Administration Générale Alison ROQUES</p> <p>Pôles : Femme-Mère-Couple, Uro-Néphro, CVM, Voies Respiratoires, IUC-Oncopôle Maguy METAIS</p>	<p>PASS, PPR, Cynthia LAYMAJOUX FF Cadre socio-éducatif</p>
<p>DÉVELOPPEMENT DURABLE</p> <p>Directrice Adjointe chargée du Développement Durable, RSE Carima MOKREFI</p> <p>Mobilité et plan de déplacement Céline MICHEL</p>	<p>Pôles : Enfants, Imagerie, Santé Publique Médecine Sociale Certifications ISO et audits internes, dossier patient, médico-social Céline PERRIER</p> <p>Pôles : Biologie, Patrimoine ressources opérationnelles, CVM Céline MICHEL</p>	<p>SERVICE CIVIQUE</p> <p>Coordination Service Civique Valérie FABRE</p>	<p>Risque amiante-Sensibilisation Suivi opération ss3 Alain BEC</p> <p>Pôles : Céphalique, I3LM, Imagerie, Neurosciences Sandra RICHEUX</p> <p>Pôles : Patrimoine et Ressources Opérationnelles, CHU-IUC-Oncopôle (PRO), Blanchisserie, Logistique) Alain BEC</p>	

DIRECTION DES AFFAIRES JURIDIQUES



Juristes

Paul BARAYRE Cécile HAMRIOUI Sophie LOUPIAS Sébastien WAGNER

CONSEIL, EXPERTISE ET VEILLE JURIDIQUE JURISTES DAJ

- Droit de la santé (droit hospitalier, droit du médicament...)
- Droit des patients, des usagers, des résidents
- Accès au dossier patients
- Droit pénal : protection fonctionnelle des agents et défense des intérêts du CHU
- Droit public (domanialité, responsabilité administrative, pré-contentieux administratif)
- Accès aux documents administratifs...

RELATION AVEC LES AUTORITÉS JUDICIAIRES ET LES FORCES DE L'ORDRE

Gestion du protocole Police/Justice/CHU
Bernadette JOCKIN / Sophie LOUPIAS

Gestion et traitement des réquisitions judiciaires Paul BARAYRE / Sophie LOUPIAS

CONTRÔLE ET EXPERTISE JURIDIQUE

Règlement Intérieur du CHU de Toulouse
Conseil et contrôle juridique des conventions
Bernadette JOCKIN / Paul BARAYRE

GESTION ET SUIVI DES CONTENTIEUX

Responsabilité Hospitalière – Responsabilité Médicale et Non-Médicale : gestion des sinistres amiables / gestion et suivi des contentieux devant les juridictions administratives, civiles, pénales et ordinales
Cécile HAMRIOUI

Responsabilité administrative
Droit des biens : domaine public et privé du CHU
Paul BARAYRE

GESTION DES CONTRATS ET DU BUDGET ASSURANTIEL

Dommages corporels
Cécile HAMRIOUI

Dommages matériels
Cécile HAMRIOUI

Dommages aux biens
Paul BARAYRE

PROTECTION JURIDIQUE DU CHU ET PROTECTION FONCTIONNELLE DES AGENTS

Sophie LOUPIAS
Bernadette JOCKIN

COLLÈGE DE DÉONTOLOGIE
Coordination fonctionnelle assurée par la DAJ

Le Collège est compétent pour émettre des avis et formuler des propositions et recommandations sur les questions relatives au respect des principes déontologiques au CHU, ainsi qu'en matière de prévention des situations de conflits d'intérêts. Il rend des avis indépendants.

Référent alerte : Corinne MASCALA
Présidente : Pr Isabelle POIROT-MAZERES

COMITÉ D'ETHIQUE HOSPITALIER (CEH)
Appui fonctionnel assuré par la DAJ

Le CEH accompagne la démarche de réflexion éthique au sein du CHU sur l'ensemble des problématiques éthiques soulevées dans le cours de la vie hospitalière. Il rend des avis indépendants.

Président : Pr Dominique CHAUVEAU
Co-Présidents : Dr Guillaume DUCOS
M^{me} Anita GRANERO



Organigrammes des **directions de site**

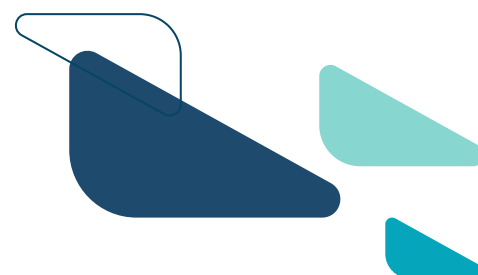

**SITE
HÔTEL-DIEU SAINT-JACQUES
HÔPITAL LA GRAVE**

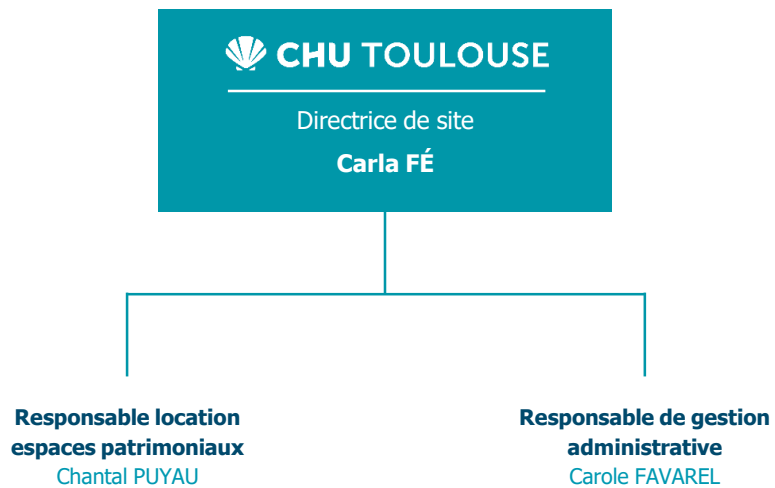

SITE PURPAN

**ACCUEIL ET ACCESSIBILITÉ
DU SITE**
Julie BASSERAS

**Accueils de site et Centre d'Enseignement
et de Congrès**
Julie BASSERAS

Stationnement
Stéphane BERGON

Gestion des accès et accessibilité PMR
Stéphane BERGON
Jeni LAPO DA COSTA

**GESTION DES LOCAUX
ET DES BÂTIMENTS**
Anne BROSSARD

Affectation des locaux
Anne BROSSARD
Valérie DELAY

Gestion et suivi des conventions
Valérie DELAY

INTERFACE SERVICES SUPPORTS
Parties communes, bâtiments et voirie

**Suivi exploitation - travaux - opérations
techniques - sécurité incendie - signalétique**
Anne BROSSARD

Sûreté et gestion des flux
Julie BASSERAS

**Déchets - bionettoyage - logistique et suivi
prestataires externes**
Anne BROSSARD

DSN – Informatique et téléphonie
Julie BASSERAS

PROJETS INSTITUTIONNELS
Sarah VIGUIER

Coordination des projets structurants du site
Sarah VIGUIER
Anne BROSSARD

Évènementiel et communication interne
Julie BASSERAS

RSE (mobilité, biodiversité, QVT)
Anne BROSSARD
Julie BASSERAS

Lieux de santé sans tabac
Anne BROSSARD

QUALITÉ ET GESTION DES RISQUES

Orientation des plaintes et réclamations
Valérie DUFAUR

Relai plan blanc
Anne BROSSARD

INSTANCES
Sarah VIGUIER

Formation spécialisée de site (FSS)
Anne BROSSARD
Valérie DELAY

**Commission locale d'expression
des usagers (CLEU)**
Anne BROSSARD

SITES RANGUEIL - LARREY - CHAPITRE - CUGNAUX

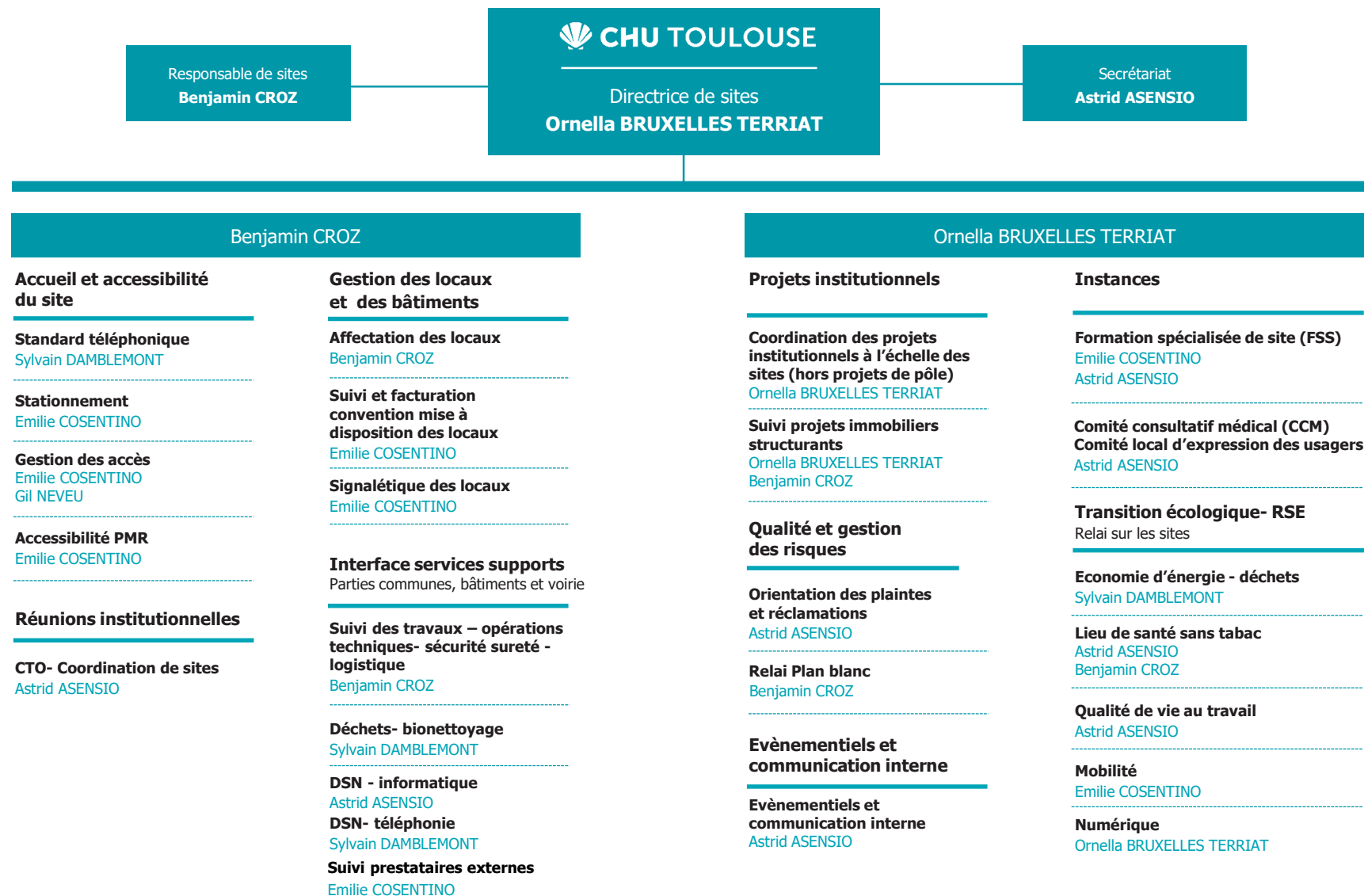

**SITE SALIES-DU-SALAT
FONTAINE SALÉE**

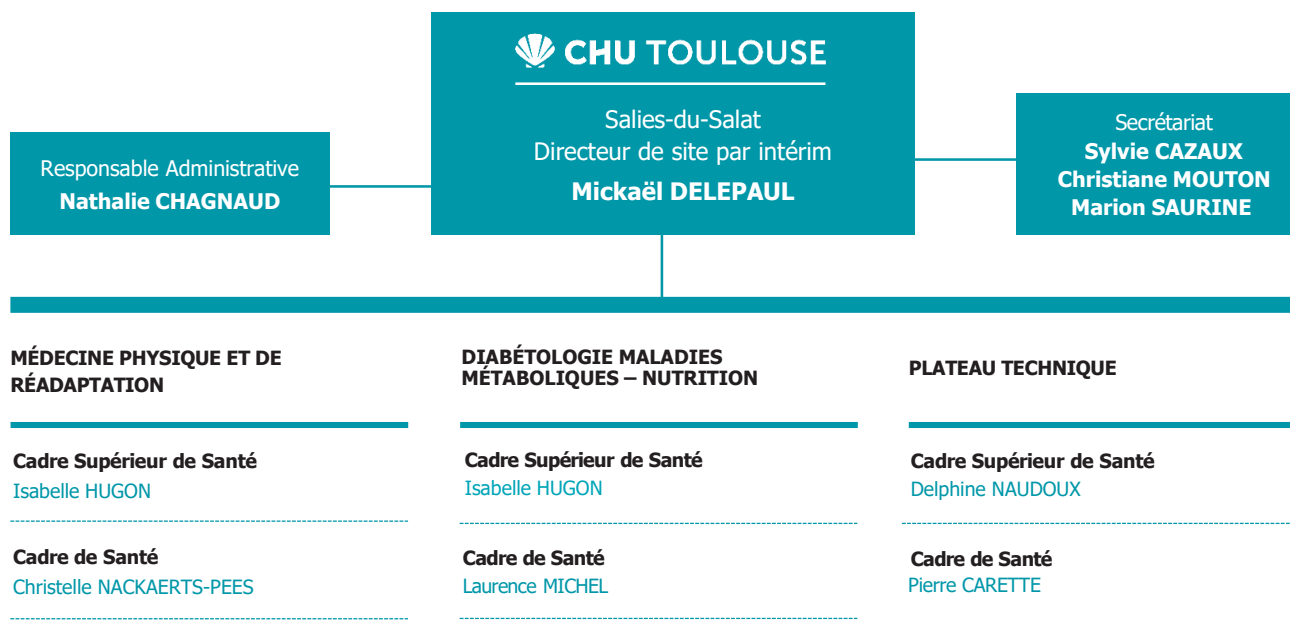

SITE IUCT ONCOPOLE

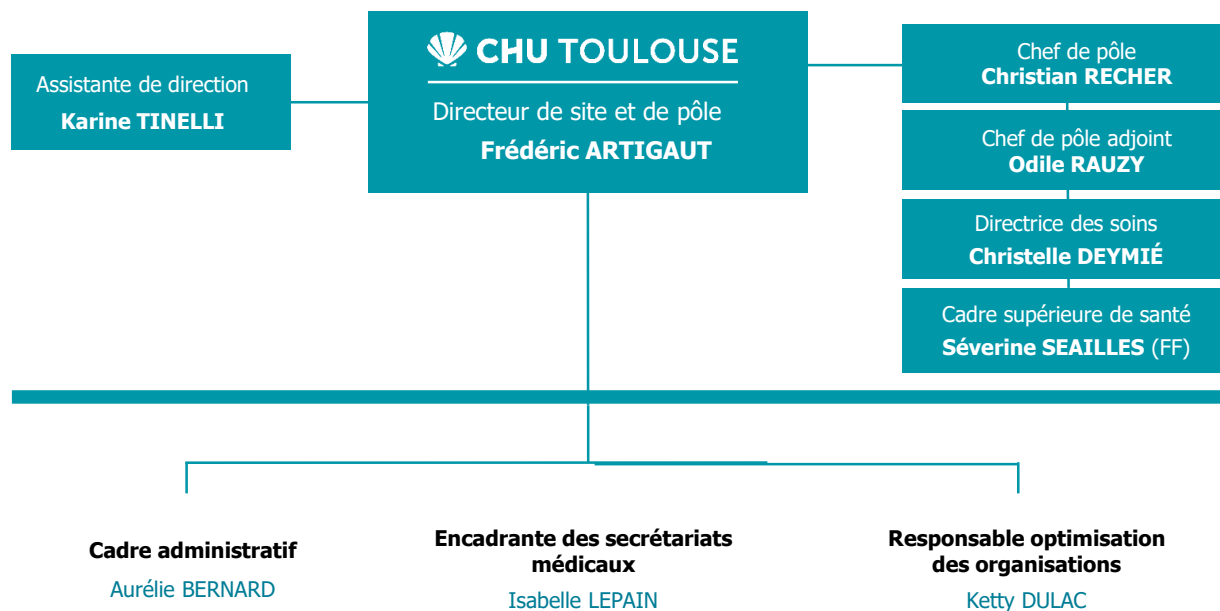

CENTRE HOSPITALIER DE LAVAUR

Directeur délégué
Antoine BURNIER

DIRECTIONS FONCTIONNELLES

**Direction des Ressources
Humaines, de la Formation
Direction des Affaires médicales,
des Coopérations et de la Communication**
Mariam ROGER

**Direction des Soins
Coordination générale**
Stéphanie MORANDEIRA (FF)

**Direction du service
économique, des services
Logistiques, du Système
d'Information et de l'Organisation**
Francisca GUTIERREZ-VALLEIN

**Direction des Services
Techniques et des Travaux**
Vincent LIPIN

**Direction des Affaires
Financières, du Contrôle de Gestion
et des Admissions,**
Sylvie CHANTIN

Service Qualité
Lucie TACHIER
Marie BANQUET

PÔLES CLINIQUES ET MÉDICO-TECHNIQUES

Pôle MCO – SSR
Chef de pôle : Dr Cédric CHADOURNE
Directrice déléguée : Francisca GUTIERREZ-VALLEIN
Cadre supérieur de santé : Mathilde COUSIN (FF)

Pôle de Gériatrie
Chef de pôle : Dr Céline GUILLEMAUD
Directrice déléguée : Stéphanie MORANDEIRA
Cadre supérieur de santé : Michel BASSO

Pôle de Psychiatrie
Chef de pôle : Dr Tudi GOZE
Directrice déléguée : Mariam ROGER
Cadre supérieur de santé : Audrey SENTUBERY

Pôle Médico-technique
Chef de pôle : Dr Sandrine SCHMIDT
Directeur délégué : Vincent LIPIN
Cadre supérieur de santé : Edwige ROUSSEAU



www.chu-toulouse.fr

